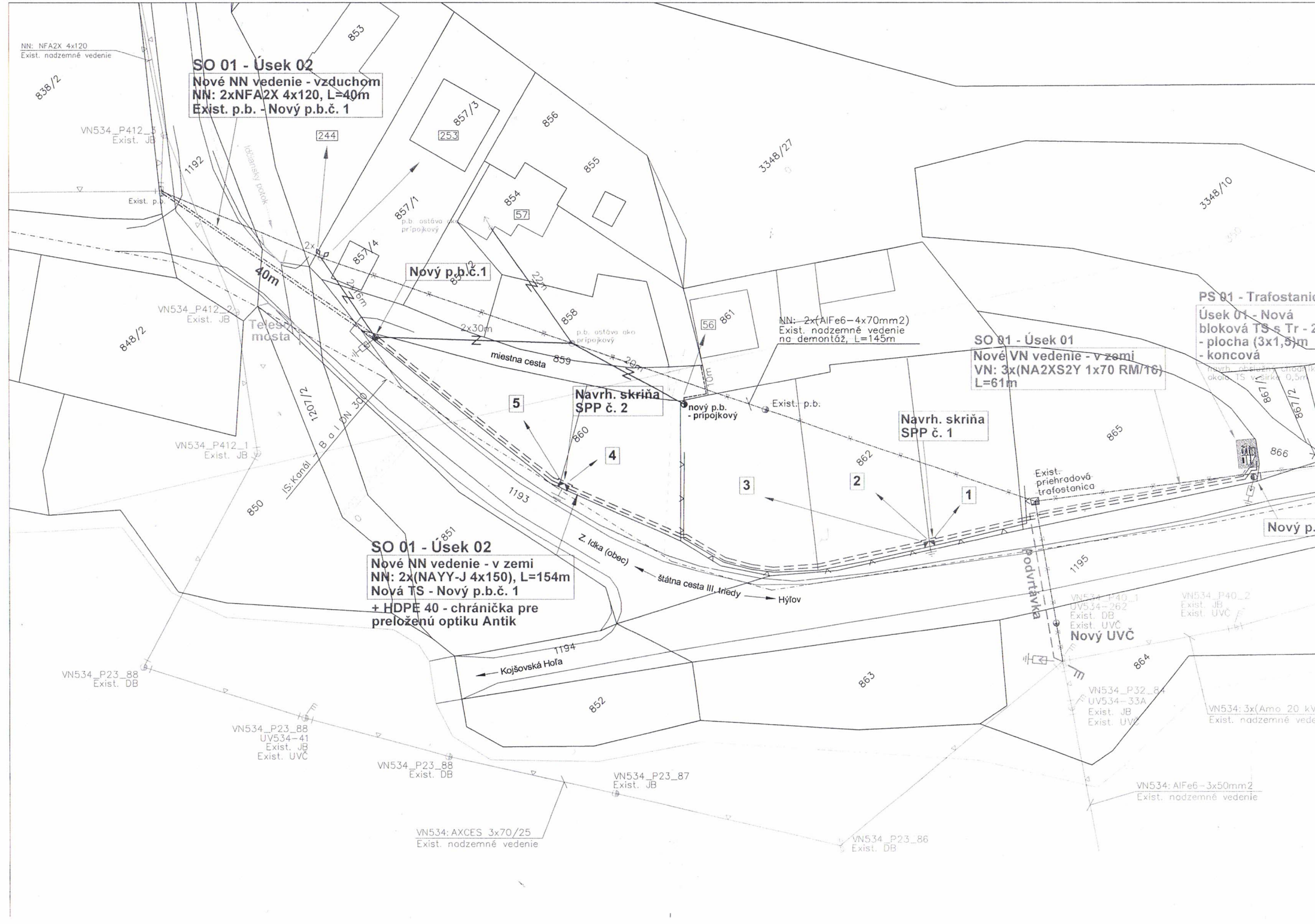

SO 01 - Úsek 02
Nové NN vedenie - vzduchom
NN: 2xNFA2X 4x120, L=40m
Exist. p.b. - Nový p.b.č. 1
NN: NFA2X 4x120
Exist. nadzemné vedenie
Nový p.b.č.1
Navrh. skriňa SPP č. 2
Navrh. skriňa SPP č. 1
SO 01 - Úsek 01
Nové VN vedenie - v zemi
VN: 3x(NA2XS2Y 1x70 RM/16)
L=61m
NN: 2x(AlFe6-4x70mm2)
Exist. nadzemné vedenie
na demontáž, L=145m
PS 01 - Trafostanic
Úsek 01 - Nová
bloková TS s Tr - 2
- plocha (3x1,5)m
- koncová
SO 01 - Úsek 02
Nové NN vedenie - v zemi
NN: 2x(NAYY-J 4x150), L=154m
Nová TS - Nový p.b.č. 1
+ HDPE 40 - chránička pre
preloženú optiku Antik
Nový UVČ
Exist. priehradová trafostanica
Podvrtávka
miestna cesta
Z. Idka (obec)
štátna cesta III. triedy
Hýľov
Kojšovská Hoľa
Teleš mosta
40m
IS:Kanál - B a l DN 300
VN534_P412_3
Exist. JB
VN534_P412_2
Exist. JB
VN534_P412_1
Exist. JB
VN534_P23_88
Exist. DB
VN534_P23_88
UV534-41
Exist. JB
Exist. UVČ
VN534_P23_88
Exist. DB
VN534_P23_87
Exist. JB
VN534: AXCES 3x70/25
Exist. nadzemné vedenie
VN534_P23_86
Exist. DB
VN534_P40_1
UV534-262
Exist. DB
Exist. UVČ
VN534_P40_2
Exist. JB
Exist. UVČ
VN534_P32_84
UV534-33A
Exist. JB
Exist. UVČ
VN534: AlFe6-3x50mm2
Exist. nadzemné vedenie